

Reactivo C.1.9 Dispone de Catálogos de Bienes Inmuebles que permitan su interrelación automática con los Clasificadores Presupuestarios y la Lista de Cuentas

- Clasificador por Objeto del Gasto, extraído del Sistema de Contabilidad Gubernamental del ente público, donde se identifique la desagregación del concepto 5800 Bienes Inmuebles.

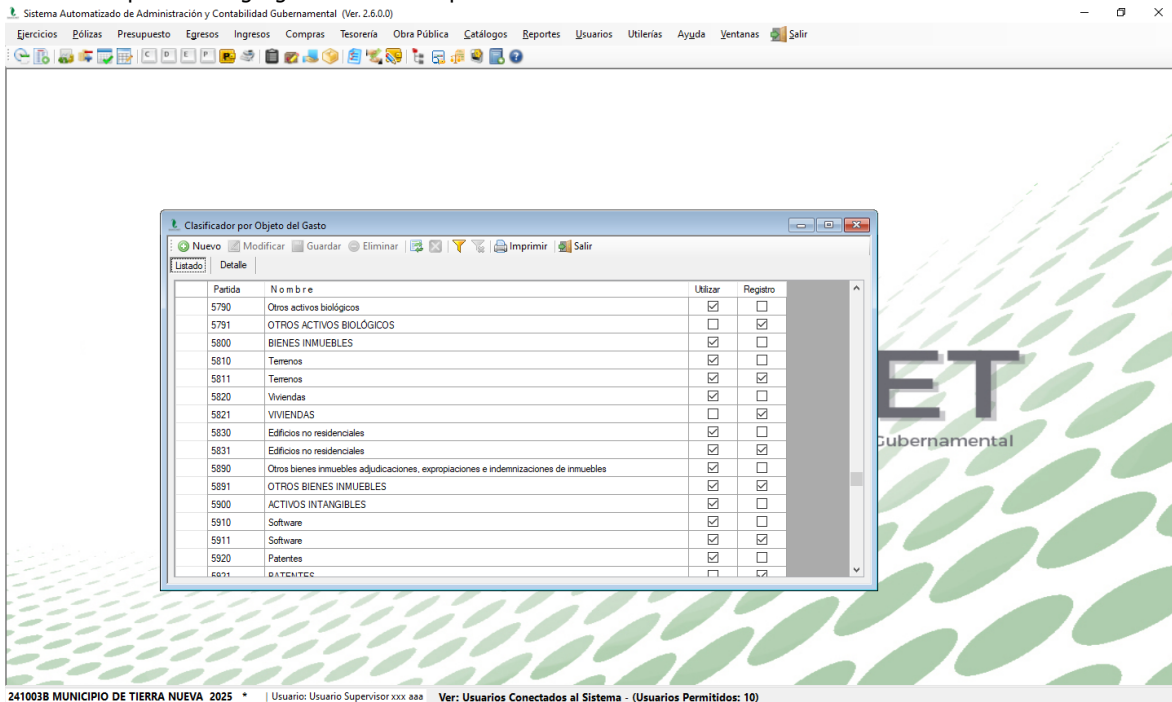

- Lista de Cuentas alineada en su contenido al Plan de Cuentas del CONAC, extraída del Sistema de Contabilidad Gubernamental del ente público, donde se identifiquen las cuentas relacionadas con los Bienes Inmuebles.

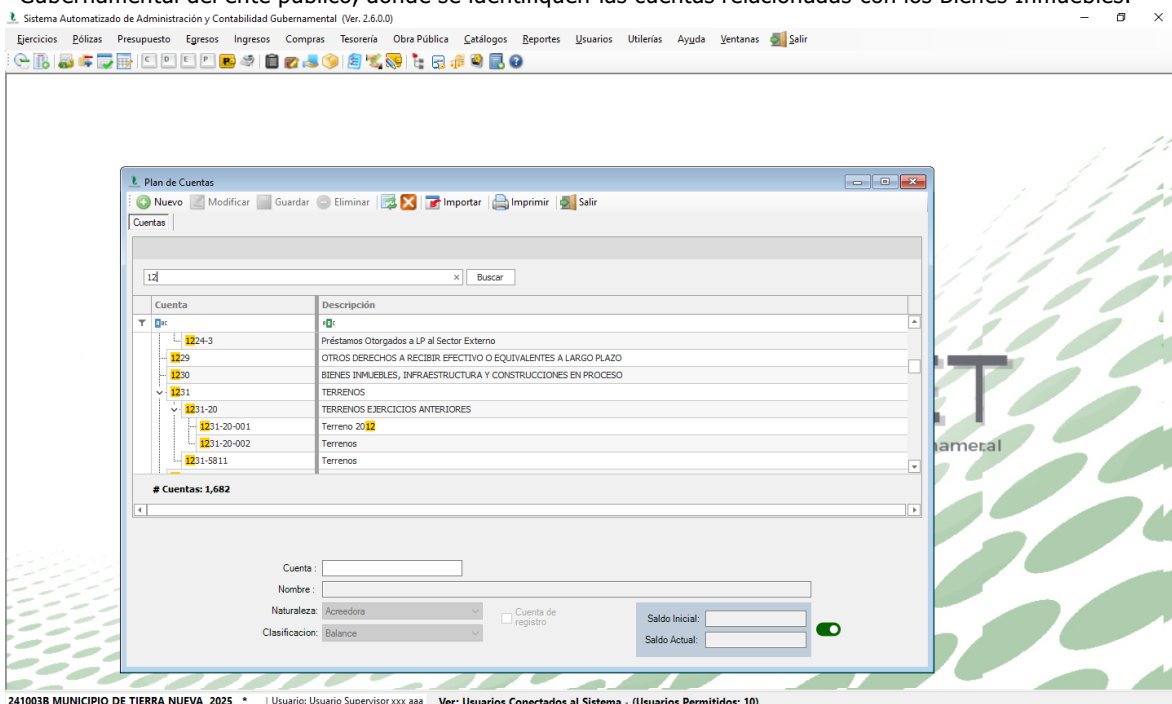

- Catálogo de Bienes Inmuebles del ente público actualizado al periodo de evaluación y alineado a la estructura aprobada por el CONAC, en los "Lineamientos para la elaboración del Catálogo de Bienes Inmuebles que permita la interrelación automática con el Clasificador por Objeto del Gasto y la Lista de Cuentas".

Sistema Automatizado de Administración y Contabilidad Gubernamental (Ver. 2.6.0.0)

Ejercicios Pólizas Presupuesto Egresos Ingresos Compras Tesorería Obra Pública Catálogos Reportes Usuarios Utilerías Ayuda Ventanas Salir

Balanza de Comprobación

D	1200	ACTIVO CIRCULANTE	\$18,168,638.82	\$0.00	\$12,432,923.01	\$16,421,423.12	\$18,171,195.71	\$0.00
D	1200	BIENES INMUEBLES, INFRAESTRUCTURA Y CONSTRUCCIONES EN PROCESO	\$10,330,844.43	\$0.00	\$10,939,333.87	\$16,421,423.12	\$6,844,854.88	\$0.00
D	1231	TERRENOS	\$1,060,000.00	\$0.00	\$0.00	\$0.00	\$1,060,000.00	\$0.00
D	1231-20	TERRENOS EJERCICIOS ANTERIORES	\$910,000.00	\$0.00	\$0.00	\$0.00	\$910,000.00	\$0.00
D	1231-20-001	Terreno 2012	\$350,000.00	\$0.00	\$0.00	\$0.00	\$350,000.00	\$0.00
D	1231-20-002	Terrenos	\$450,000.00	\$0.00	\$0.00	\$0.00	\$450,000.00	\$0.00
D	1231-8811	Terrenos	\$250,000.00	\$0.00	\$0.00	\$0.00	\$250,000.00	\$0.00
D	1232	VIVIENDAS	\$4,784,854.88	\$0.00	\$0.00	\$0.00	\$4,784,854.88	\$0.00
D	1232-20	VIVIENDAS EJERCICIOS ANTERIORES	\$4,784,854.88	\$0.00	\$0.00	\$0.00	\$4,784,854.88	\$0.00
D	1232-20-001	VIVIENDAS	\$4,784,854.88	\$0.00	\$0.00	\$0.00	\$4,784,854.88	\$0.00
D	1235	CONSTRUCCIONES EN PROCESO EN BIENES DE DOMINIO PÚBLICO	\$4,456,069.95	\$0.00	\$10,939,333.87	\$16,421,423.12	\$0.00	\$0.00
D	1235-2	Edificación no Habitacional en Proceso	\$0.00	\$0.00	\$188,703.23	\$188,703.23	\$0.00	\$0.00
D	1235-2-8124	Construcción y/o rehabilitación de espacios deportivos	\$0.00	\$0.00	\$188,703.23	\$188,703.23	\$0.00	\$0.00
D	1235-3	Construcción de Obras para el Abastecimiento de Agua, Petróleo, Gas, Electricidad y Telecomunicaciones en Proceso	\$1,163,049.99	\$0.00	\$3,091,967.86	\$4,245,017.46	\$0.00	\$0.00
D	1235-3-6131	Construcción de obras para el abastecimiento de agua, petróleo, gas, electricidad y telecomunicaciones	\$1,163,049.99	\$0.00	\$3,091,967.86	\$4,245,017.46	\$0.00	\$0.00
D	1235-4	División de Terrenos y Construcción de Obras de Urbanización en Proceso	\$3,323,039.96	\$0.00	\$7,664,662.48	\$10,987,702.44	\$0.00	\$0.00
D	1235-4-6141	DIVISION DE TERRENOS Y CONSTRUCCION DE OBRAS DE URBANIZACION	\$3,323,039.96	\$0.00	\$7,664,662.48	\$10,987,702.44	\$0.00	\$0.00
D	1240	BIENES MUEBLES	\$7,544,087.62	\$0.00	\$1,492,170.64	\$0.00	\$9,036,258.26	\$0.00
D	1241	MOBILIARIO Y EQUIPO DE ADMINISTRACIÓN	\$1,631,524.86	\$0.00	\$241,690.64	\$0.00	\$1,873,215.50	\$0.00
D	1241-1	Muebles de Oficina y Estantería	\$844,386.09	\$0.00	\$241,690.64	\$0.00	\$1,086,076.73	\$0.00
D	1241-1-0002	Mobiliario de Oficina 2012	\$745,421.73	\$0.00	\$0.00	\$0.00	\$745,421.73	\$0.00
D	1241-1-0003	Muebles de Oficina y Estantería	\$99,352.00	\$0.00	\$0.00	\$0.00	\$99,352.00	\$0.00
D	1241-1-5111	Muebles de oficina y estantería	\$29,612.36	\$0.00	\$241,690.64	\$0.00	\$271,303.00	\$0.00
D	1241-2	Muebles, Excepto de Oficina y Estantería	\$6,496.00	\$0.00	\$0.00	\$0.00	\$6,496.00	\$0.00
D	1241-2-6121	Muebles, excepto de oficina y estantería	\$6,496.00	\$0.00	\$0.00	\$0.00	\$6,496.00	\$0.00

Page 6 of 95