

Reactivo C.1.10 Dispone de Catálogos de Bienes Muebles que permitan su interrelación automática con los Clasificadores Presupuestarios y la Lista de Cuentas

- Clasificador por Objeto del Gasto, extraído del Sistema de Contabilidad Gubernamental, donde se identifique la desagregación de la partida 5000 en los conceptos relacionados con Bienes Muebles.

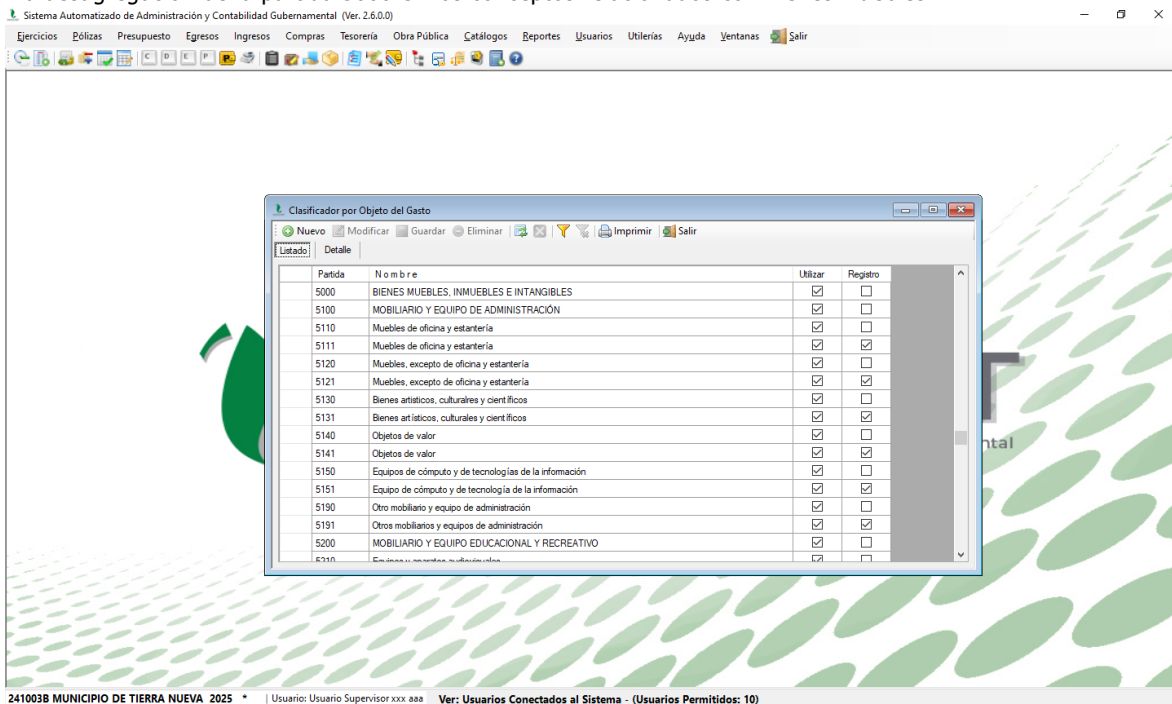

- Lista de Cuentas alineada en su contenido al Plan de Cuentas del CONAC, extraída del Sistema de Contabilidad Gubernamental del ente público, donde se identifiquen las cuentas relacionadas con los Bienes Muebles.

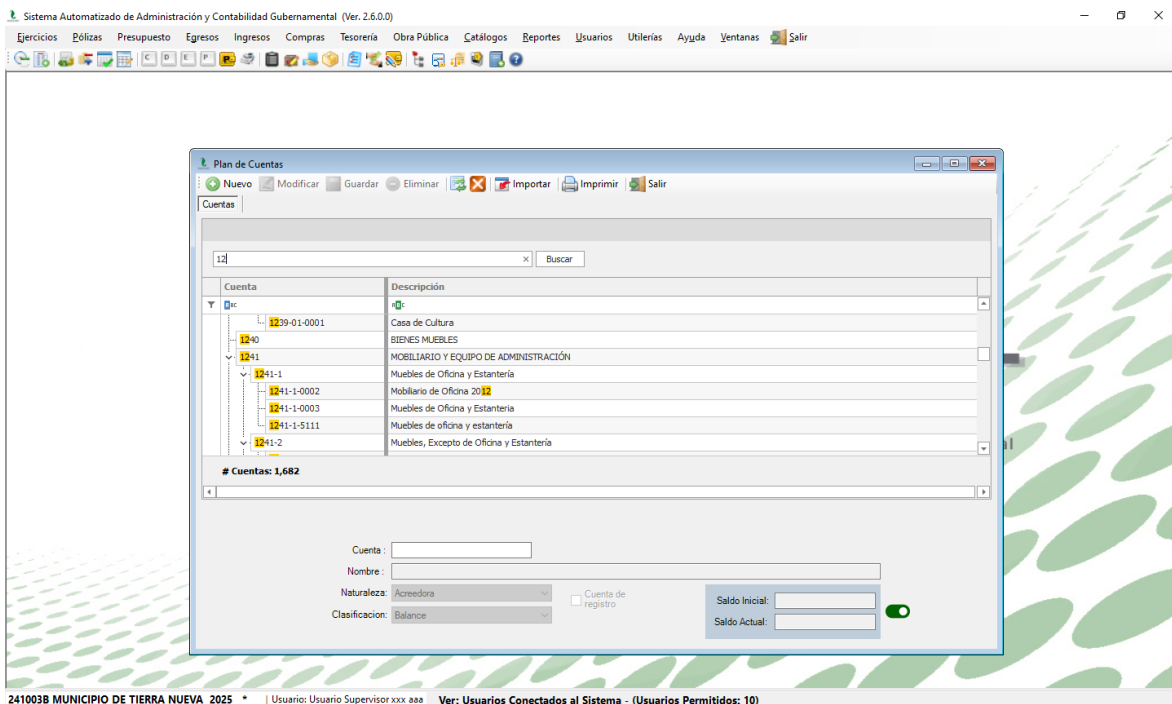

- Catálogo de Bienes Muebles actualizado al periodo de evaluación y alineado a la estructura aprobada por el CONAC, en los "Lineamientos para la elaboración del Catálogo de Bienes que permita la interrelación automática con el Clasificador por Objeto del Gasto y la Lista de Cuentas".

Sistema Automatizado de Administración y Contabilidad Gubernamental (Ver. 2.6.0.0) - [Balanza de Comprobación]

Ejercicios Pólizas Presupuesto Egresos Ingresos Compras Tesorería Obra Pública Catálogos Reportes Usuarios Utilerías Ayuda Ventanas Salir

6 of 95 Close

D 1200	ACTIVO NO CIRCULANTE	\$19,169,666.62	\$0.00	\$12,432,933.01	\$15,421,423.12	\$16,171,196.71	\$0.00
D 1230	BIENES INMUEBLES, INFRAESTRUCTURA Y CONSTRUCCIONES EN PROCESO	\$10,330,644.43	\$0.00	\$10,935,333.57	\$15,421,423.12	\$5,944,554.88	\$0.00
D 1231	TERRENOS	\$1,060,000.00	\$0.00	\$0.00	\$0.00	\$1,060,000.00	\$0.00
D 1231-20	TERRENOS EJERCICIOS ANTERIORES	\$810,000.00	\$0.00	\$0.00	\$0.00	\$810,000.00	\$0.00
D 1231-20-001	Terreno 2012	\$395,000.00	\$0.00	\$0.00	\$0.00	\$395,000.00	\$0.00
D 1231-20-002	Terreno	\$415,000.00	\$0.00	\$0.00	\$0.00	\$415,000.00	\$0.00
D 1231-5811	Terreno	\$250,000.00	\$0.00	\$0.00	\$0.00	\$250,000.00	\$0.00
D 1232	VIVIENDAS	\$4,794,554.88	\$0.00	\$0.00	\$0.00	\$4,794,554.88	\$0.00
D 1232-03	VIVIENDAS EJERCICIOS ANTERIORES	\$4,794,554.88	\$0.00	\$0.00	\$0.00	\$4,794,554.88	\$0.00
D 1232-03-001	VIVIENDAS	\$4,794,554.88	\$0.00	\$0.00	\$0.00	\$4,794,554.88	\$0.00
D 1238	CONSTRUCCIONES EN PROCESO EN BIENES DE DOMINIO PÚBLICO	\$4,486,039.65	\$0.00	\$10,935,333.57	\$15,421,423.12	\$0.00	\$0.00
D 1238-2	Edificación no Habitacional en Proceso	\$0.00	\$0.00	\$188,703.23	\$188,703.23	\$0.00	\$0.00
D 1238-2-6124	Construcción y/o rehabilitación de espacios deportivos	\$0.00	\$0.00	\$188,703.23	\$188,703.23	\$0.00	\$0.00
D 1238-3	Construcción de Obras para el Abastecimiento de Agua, Petróleo, Gas, Electricidad y Telecomunicaciones en Proceso	\$1,163,049.59	\$0.00	\$3,081,967.86	\$4,245,017.45	\$0.00	\$0.00
D 1238-3-6131	Construcción de obras para el abastecimiento de agua, petróleo, gas, electricidad y telecomunicaciones	\$1,163,049.59	\$0.00	\$3,081,967.86	\$4,245,017.45	\$0.00	\$0.00
D 1238-4	División de Terreno y Construcción de Obras de Urbanización en Proceso	\$3,323,039.96	\$0.00	\$7,664,662.48	\$10,987,702.44	\$0.00	\$0.00
D 1238-4-6141	DIVISIÓN DE TERRENOS Y CONSTRUCCIÓN DE OBRAS DE URBANIZACIÓN	\$3,323,039.96	\$0.00	\$7,664,662.48	\$10,987,702.44	\$0.00	\$0.00
D 1240	BIENES MUEBLES	\$7,544,067.62	\$0.00	\$1,492,170.64	\$0.00	\$9,036,238.26	\$0.00
D 1241	MOBILIARIO Y EQUIPO DE ADMINISTRACIÓN	\$1,631,524.86	\$0.00	\$241,690.64	\$0.00	\$1,873,215.50	\$0.00
D 1241-1	Muebles de Oficina y Estantería	\$644,268.39	\$0.00	\$241,690.64	\$0.00	\$1,086,076.73	\$0.00
D 1241-1-0002	Mobiliario de Oficina 2012	\$745,421.73	\$0.00	\$0.00	\$0.00	\$745,421.73	\$0.00
D 1241-1-0003	Muebles de Oficina y Estantería	\$69,846.66	\$0.00	\$0.00	\$0.00	\$69,846.66	\$0.00
D 1241-1-5111	Muebles de oficina y estantería	\$29,612.38	\$0.00	\$241,690.64	\$0.00	\$271,303.02	\$0.00
D 1241-2	Muebles, Excepto de Oficina y Estantería	\$6,496.00	\$0.00	\$0.00	\$0.00	\$6,496.00	\$0.00
D 1241-2-5121	Muebles, excepto de oficina y estantería	\$6,496.00	\$0.00	\$0.00	\$0.00	\$6,496.00	\$0.00

Page 6

MUNICIPIO DE TIERRA NUEVA
SAN LUIS POTOSÍ
 Balanza de Comprobación del 01/oct./2025 al 31/dic./2025
 Cuentas con saldos y movimientos acumulados. (De la cuenta: 1000 a la 9999)

Fecha y hora de Impresión: 12/02/2026 12:02 p. m.

Nat.	Cuenta	Nombre de la cuenta	SALDO ANTERIOR		M O V I M I E N T O S		SALDO ACTUAL	
			DEUDOR	ACREEDOR	DEUDOR	ACREEDOR	DEUDOR	ACREEDOR
D	1241-3	Equipo de Computo y de Tecnologías de la Información	\$771,072.77	\$0.00	\$0.00	\$0.00	\$771,072.77	\$0.00
D	1241-3-0001	Equipos de Computo y de Tecnología	\$216,594.12	\$0.00	\$0.00	\$0.00	\$216,594.12	\$0.00
D	1241-3-0002	Equipos de Computo 2012	\$554,478.65	\$0.00	\$0.00	\$0.00	\$554,478.65	\$0.00

Page 6 of 95

241003B MUNICIPIO DE TIERRA NUEVA 2025 * | Usuario: Usuario Supervisor xxx aaa Ver: Usuarios Conectados al Sistema - (Usuarios Permitidos: 10)